

1 6º PAVIMENTO - ÁREAS COMUNS - PLANTA DE MOBILIÁRIO
ESCALA 1:100

ÁREAS COMUNS - LEGENDA DE MOBILIÁRIO		
Nº	DESCRIÇÃO	QTD.
01	BANCO COM ASSENTO DE PLACAS MACIÇAS E RIPAS DE MADEIRA NA COR MADEIRA TROPICAL E ESTRUTURAS EM AÇO GALVANIZADO COM PINTURA ELETROSTÁTICA A PÓ COM DUAS COMBINAÇÕES: SAL 7115 (EXTERNO) E RAL 10219 (INTERNO), COM TOMADA PARA CARREGAMENTO USB, BLOCO 110L DA MOCITE OU SIMILAR	1
02	LOCKER COM CORPO PRODUZIDOS EM MDF, e=18mm, COM REVESTIMENTO EM LAMINADO MELAMÍNICO BP NA COR CARVALHO PRATA, PÉS METÁLICOS EM AÇO COM PINTURA EPOXI NA COR PRETO, ORD1212, DA BORTOLINI OU SIMILAR, E 12 PORTAS PARA LOCKER EM MDF, e=18mm, COM REVESTIMENTO EM LAMINADO MELAMÍNICO BP NA COR ARGILA TX, CINZA TX, AZUL E CINZA SERENO, COM FECHADURA EMBUTIDA COM PUXADOR, ORD3638, DA BORTOLINI OU SIMILAR	4
03	LONGARINA 3 LUGARES, COM ASSENTO EM BASE DE COMPENSADO COM ESPUMA REVESTIDO COM LAMINADO VINÍLICO NA COR VITRA 4616, ENCOSTO EM MADEIRA COMPENSADA MULTILAMINADA, FIXAÇÃO DA ESTRUTURA CONTÍNUA EM AÇO TREFILADO REDONDO Ø15,87mm, ATRAVÉS DE PARAFUSOS PARA MADEIRA, EM PINTURA ELETROSTÁTICA AUTOMATIZADA EM EPOXI-PO NA COR PRETO FOSCO, COM PRE TRATAMENTO ANTI-FERRUGINOSO, MODELO DO 3 LUGARES, DA TETO OU SIMILAR	2
04	ESPELHO CRISTAL LAPIDADO E POLIDO, e=2mm, REDONDO Ø=55cm, COLADO SOBRE CHAPA DE MDF, e=6mm, COM MELAMINA DE ALTA RESISTÊNCIA COM ACABAMENTO FOSCO, FIXAÇÃO TIPO MÃO AMIGA, DA BELMONTÉ OU SIMILAR	12
05	MESA DE REFEIÇÃO, COM TAMPO EM MADEIRA DE MDF REVESTIDO COM LAMINADO MELAMÍNICO DE BAIXA DE BAIXA PRESSÃO EM CARVALHO PRATA, PÉS EM ALUMÍNIO FUNDIDO FICADOS EM TUBO DE ALUMÍNIO COM ACABAMENTO EM PNTURA ELETROSTÁTICA EM EPOXI-PO NA COR PRETO, DONNA QUADRADA G, DA TETO OU SIMILAR	2
06	CADEIRA EM AÇO CARBONO ANODIZADO COM PINTURA EPOXI COM ACABAMENTO BRILHANTE NA COR PRETA, TOLIX	6
07	ESPELHO CRISTAL, e=4mm, i=10°, COLADO SOBRE CHAPA DE MDF, e=10cm, E FECHAMENTO EM MDF COM PINTURA EM LACA BRANCA ACETINADA	2
08	BEBEDOURO INDUSTRIAL, 25 LITROS	2

ÁREAS COMUNS - LEGENDA DE MARCENARIA		
Nº	DESCRIÇÃO	QTD.
01	PRATELEIRA EM CHAPA DE MDF REVESTIDO COM LAMINADO NATURAL TAJARI, 65X51cm, e=30mm COM SUPORTE INVISÍVEL TIPO T 30cm EM AÇO CARBONO BICROMATIZADO	1
02	PRATELEIRA EM CHAPA DE MDF REVESTIDO COM LAMINADO NATURAL TAJARI, 107X30cm, e=30mm COM SUPORTE INVISÍVEL TIPO T 30cm EM AÇO CARBONO BICROMATIZADO	4
03	ARMÁRIO, 280X50X79cm, SOB BANCADELA, COM FECHAMENTOS LATERAIS EM CHAPA DE MDF, e=30mm, COM TRATAMENTO IMPERMEABILIZANTE, REVESTIDO COM LAMINADO NATURAL TAJARI, FUNDO E DIVISÓRIAS DO ARMÁRIO EM CHAPA DE MDF, e=20mm, REVESTIDO COM LAMINADO NATURAL TAJARI COM PORTAS DO ARMÁRIO EM CHAPA DE MDF, e=18mm, REVESTIDO COM LAMINADO NATURAL TAJARI COM SISTEMA TIPO PUSH TO OPEN, GAVETAS EM MDF, e=15mm, COM TAMPO EM CHAPA DE MDF, e=18mm, REVESTIDO COM LAMINADO NATURAL TAJARI, CORREDIÇÃS OCULTA TIPO PUSH TO OPEN 400mm, CÓD.: 060301062.13, DA SOPRANO OU SIMILAR	1

- NOTAS
1. AS MEDIDAS DEVEM SER CONFERIDAS NO LOCAL ANTES DE EXECUTAR A OBRA;
 2. PARA MELHOR COMPREENSÃO DOS ÍCONES E LEGENDAS, AS PRANCHAS DEVEM SER IMPRESSAS COLORIDAS.

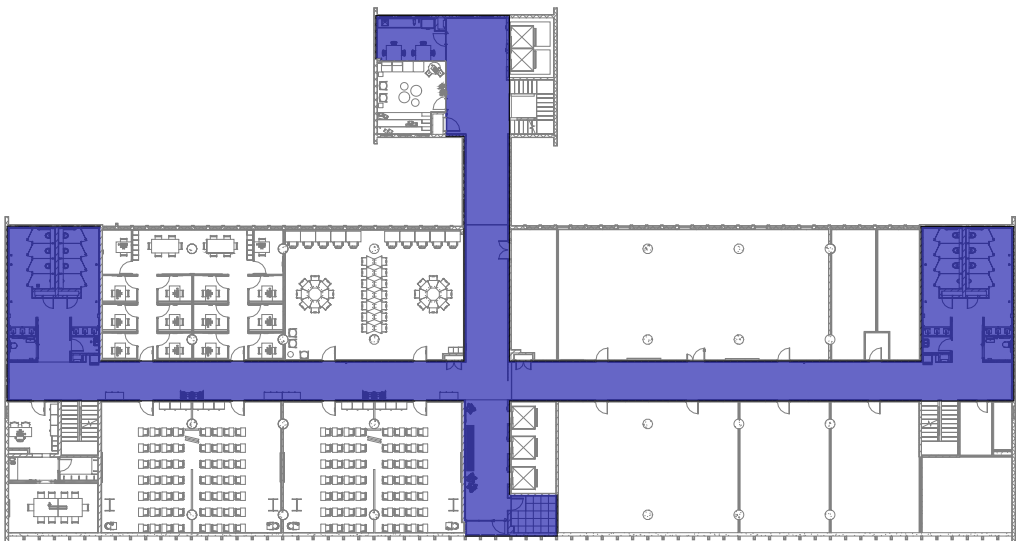

ÁREA DE INTERVENÇÃO - ÁREAS COMUNS
ESCALA 1:500

L	Revisão conforme email recebido em 30/10/23	14/11/23
K	Revisão conforme relatório de avaliação de 24/08/23	25/08/23
J	Revisão conforme relatório de avaliação de 20/04/23 e inserção do código Flocruz	15/08/23
I	Revisão conforme relatório de avaliação de 20/04/23	11/05/23
H	Revisão conforme relatório de avaliação de 28/03/23	20/04/23
G	Revisão conforme relatório de avaliação de 30/11/22	06/03/23
F	Revisão conforme relatório de avaliação de 03/10/22	24/10/22
E	Revisão conforme relatório de avaliação de 09/08/22	22/08/22
REV.	DESCRIÇÃO	DATA



Ministério da Saúde FIOCRUZ Fundação Oswaldo Cruz		PROJETO/UNIDADE PRÉDIO SEDE CAMPUS MARÉ COGIC	
OBJETIVO REFORMA	CLIENTE MARÉ	SETOR EDIFICAÇÃO	
Nº PRÉDIO 143	Nº DA META 2023.02.23.03	O.E./O.R. 2021-015	CÓDIGO DA PRANCHA - GED DES-P06-PE-DIP-001-143-N06-101-R11
TIPO DE PROJETO/SUBTIPO DE PROJETO DESENHO INDUSTRIAL	FASE PROJETO EXECUTIVO		
TÍTULO DA PRANCHA 6º PAVIMENTO - ÁREAS COMUNS - PLANTA DE MOBILIÁRIO	DATA 18/05/22	ESCALA Como indicado	
COORDENADOR DA META CELSO GIRAFÁ	RESPONSÁVEL TÉCNICO CELSO GIRAFÁ	CREACIAU CAU-RLAS190-1	ARTIRRT R11158493400CT001
EQUIPE ADRIANA PRIMO, FILIPE CHILE E RAFAEL BASTOS	CÓDIGO DA PRANCHA - FIOCRUZ X143A04A		

ORÇAMENTO
ORÇAMENTO
ORÇAMENTO

ORÇAMENTO
ORÇAMENTO
ORÇAMENTO